BASE NANO

Base di fissaggio e dissipazione in alluminio anodizzato naturale per strip led.

Fixing and dissipation base in natural anodised aluminium for LED strip

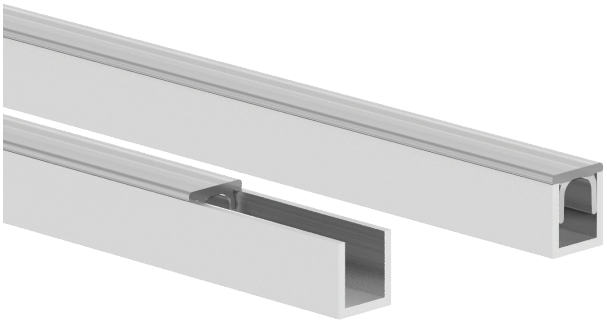

DIMENSIONI / SIZE

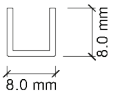

Profilo 8x8mm
lunghezza personalizzabile max 3m

Profile 8x8mm
Length customizable up to 3m

FINITURA / FINISHING

Alluminio anodizzato.
Su richiesta bianco Ral 9016

Anodized aluminum
On demand: White Ral 9016

GRADO DI PROTEZIONE / LEVEL OF PROTECTION

IP 40
IP65 (con trattamento resinatura da applicare sul profilo in alluminio)

IP 40
IP65 (with resin layer to be applied on the aluminium profile)

LUNGHEZZA CAVO / LEVEL OF PROTECTION

Se cablato, apparecchio fornito di standard con cavo 0.30m uscita di testa attraverso tappo preforato

Standard head wiring with cable 0.30m through pre-drilled stopper

INSTALLAZIONE / INSTALLATION

Fissaggio tramite clip
1 - Montaggio in file continue
2 - Linee con angoli 90°
3 - Linee con angoli diversi da 90°
(salvo limiti strutturali)

Fixing with clip
1 - Assembly continuous rows.
2 - Lines with 90° angles.
3 - Lines with angles other than 90
(except structural limitations)

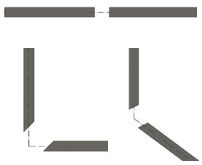

COPERTURE / COVER

COP NANO Q

Copertura in policarbonato opalino
Lunghezza personalizzabile max 6m

Opal polycarbonate cover
Customizable up to 6m

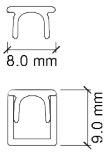

TAPPI / CAPS

END CAP NANO Q

Tappo di chiusura in plastica
Dimensioni: 9x14x sp.3mm

Sealing stopper made of grey plastic.
9x14x sp.3mm

FISSAGGIO / FIXING

CLIP NANO Q

Clip in plastica trasparente per fissaggio
Dimensioni: 1cm x 2.4cm x H 1.2cm

Fastening system 1cm x 2.4cm x H 1.2cm

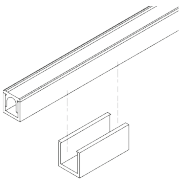

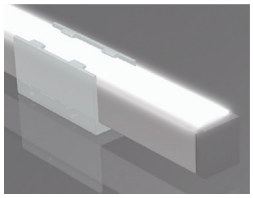

ALTRI SISTEMI DI FISSAGGIO / OTHER FIXING SYSTEMS

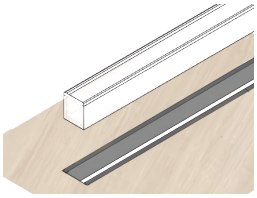

FISSAGGIO TRAMITE ADESIVO

Nei mobili in particolare, il profilo può essere fissato ad incasso o tramite nastro adesivo 3M su lato posteriore

In furniture in particular, the profile can be fixed flush-mounted or using 3M adhesive tape on the back side

FISSAGGIO TRAMITE MAGNETE

Il profilo può essere dotato di magneti per fissaggio (nel vano di installazione devono essere presenti piattine o parti ferrose affinchè il magnete possa agganciarsi)

The profile can be equipped with magnets for fixing (in the installation space there must be strips or ferrous parts for the magnet to hook)

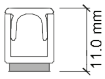

CABLAGGI / WIRINGS

Lavorazione standard
Standard processing

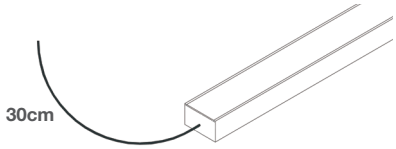

A - uscita cavo testa con 30cm cavo (standard)
(a richiesta fornibile con lunghezze cavo personalizzabili)
A - head wiring with cable 30cm (standard)
(available on request with customizable cable lengths)

Lavorazione speciale
Special processing

B - uscita cavo laterale con 30cm cavo
(a richiesta fornibile con lunghezze cavo personalizzabili)
B - lateral wiring with cable 30cm
(available on request with customizable cable lengths)

Lavorazione speciale
Special processing

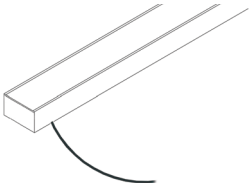

C - uscita cavo retro con 30cm cavo
(a richiesta fornibile con lunghezze cavo personalizzabili)
C - wiring from behind with cable 30cm
(available on request with customizable cable lengths)

Lavorazione speciale
Special processing

D - coppia di jack a presa rapida
(uscita cavo può essere tipo A, B, C)
D - pair of quick jacks
(cable output can be type A, B, C)

NOTA: Il profilo può essere dotato solamente di cavo piattina IP20

ATTENTION: The profile can only be equipped with a flat cable IP20

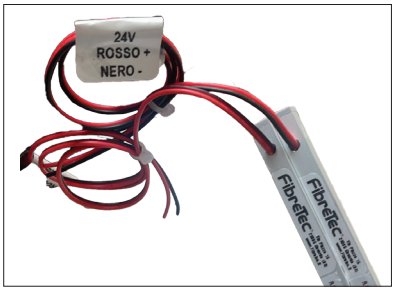

LAVORAZIONI SPECIALI PER PRODOTTI IN IP / SPECIAL PROCESSES FOR IP PRODUCTS

1 - TRATTAMENTO NANOTECNOLOGIA
1 - NANOTECHNOLOGY PROCESSING FOR STRIPLED

Processo per montaggio prodotti in zone umide (bagni, cantine..)
Per linee più lunghe di 3m, questa lavorazione può essere effettuata sia per la fonitura con Soluzione 1 o 2 (vedi voce cablaggi)

Process for mounting products in wetlands (bathrooms, cellars..)
For lines longer than 3m, this processing can be done either for the Solution 1 or 2 (see wiring)

2 - TRATTAMENTO RESINATURA
2 - PRIMMING OF RESIN LAYER ON STRIPLED

Processo per rendere strip IP65, per montaggio in esterni
Per linee più lunghe di 3m, questa lavorazione può essere effettuata solo per la fornitura con Soluzione 2 (vedi voce cablaggi)
A richiesta è possibile un'ulteriore lavorazione che prevede il riempimento del profilo con adeguati strati opalini/trasparenti di resina per avere una lampada finita completamente stagna (non è possibile poi effettuare modifiche parziali sulla stessa) lunghezza massima 3m

Process for make IP65 strip, for outdoor mounting
For lines longer than 3m, this processing can be done for the Solution 2 (see wiring)
On demand, further processing is possible, which involves filling the profile with specific opal/transparent layers of resin to have a completely watertight finished lamp (it is not possible to make partial changes on the same) maximum length 3m

ATTENZIONE: Il trattamento può portare a viraggi della termperatura colore della strip.
Contattare il nostro ufficio tecnico per maggiori informazioni

ATTENTION: Processing can lead to a change in the colour of the strip.
Contact our technical department for more information

CERTIFICAZIONI / CERTIFICATIONS

- Soddisfa EN60598-1 e relative note
- CE - conforme EN 60598-1
- Norma CEI 34-156 Classe di isolamento: III
- Norma CEI 64-8 e relativi varianti: prodotto può essere installato su superfici infiammabili
- Conforme alla direttive RAEE - D.lgs 49/2014
- IEC/EN 62471:2010 Rischio fotobiologico: RG 0

Satisfies EN60598-1 and related notes
CE - compliance to EN 60598-1
CEI 34-156 Insulation class: III
CEI 64-8 and variants: product can be installed on flammable surfaces
Compliance to the directive RAEE - D.lgs 49/2014
IEC/EN 62471:2010 Photobiological risk: RG 0

DATI ILLUMINOTECNICI ED ELETTRICI / LIGHTING AND ELECTRICAL DATA

Parametri illuminotecnici elettrici ed ottici, secondo norma CEI EN 62722-2-1
Electrical and optical lighting parameters, according to the CEI EN 62722-2-1 standard

*Alimentatori ed eventuali sistemi di dimmerazione devono essere sempre remotati
**Power supplies and dimming systems must always be remote

Sorgenti luminose consigliate	Recommend light source	**Remsa 240 SL**
Apertura fascio	Beam	**120°**
Indice di resa cromatica Ra	Color Rendering coefficient Ra	**>90**
Deviazione cromatica Step MacAdam	Color deviation Step MacAdam	**2**
Sorgenti luminose*	Light source**	**Remsa 240 SL**
Temperatura di colore CCT	Color temperature CCT	**2700K**
Flusso effettivo	Actual flux	**569 lm/m**
Potenza	Power	**19,2 W/m**
Efficenza luminosa lm/W	Luminous efficiency lm/W	**28 lm/W**
Voltaggio	Voltage	**24V DC**
Temperatura di colore	Color temperature	**3000K**
Flusso effettivo	Actual flux	**605 lm/m**
Potenza	Power	**19,2 W/m**
Efficenza luminosa lm/W	Luminous efficiency lm/W	**31 lm/W**
Voltaggio*	Voltage**	**24V DC**
Temperatura di colore CCT	Color temperature CCT	**4000K**
Flusso effettivo	Actual flux	**637 lm/m**
Potenza	Power	**19,2 W/m**
Efficenza luminosa lm/W	Luminous efficiency lm/W	**34 lm/W**
Voltaggio*	Voltage**	**24V DC**
Temp.Tc@Ta 25°C	Temp.Tc@Ta 25°C	**85°C**
Temperatura standard ambiente esercizio:	Operating temperature	**-20° +45°**
Lifetime	Lifetime	**L80 35.000h (Ta 25°C)**

CDL polare
CDL polar

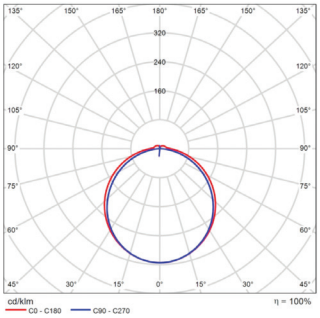

Alimentatori a tensione costante da ordinare separatamente disponibili sia IP20 che IP67 idonei per installazione in esterni. Disponibile interfaccia di dimmerazione DALI/DMX/0-10V/ 1-10V, per la versione monocromatica; PWM/DMX/ DALI per RGB/RGBW.

Constant voltage ballasts to be ordered separately, both IP20 and IP67 are available and suitable for outdoor installation. DALI/DMX/0-10V/ 1-10V dimming interface available for monochromatic light; PWM/ DMX/DALI for RGB/RGBW

CODICI / CODES

Codice / Code

BASE NANO Q

Copertura / Cover

COP NANO Q

Tappi / Stoppers

END CAP NANO Q

Clip

CLIP NANO Q